医療法人横浜柏堤会
医療介護複合型施設

ONE FOR ALL 横浜オープン

トータルヘルスケアを目指す医療介護複合型施設 ONE FOR ALL 横浜

横浜市戸塚区の区役所跡地で建設工事が進められていた医療介護複合型施設「ONE FOR ALL横浜」（医療法人横浜柏堤会・横川秀男理事長）が完成し、15日にオープンする。同施設は産婦人科クリニックや人工透析クリニックといった医療施設をはじめ、病児保育室、介護付き有料老人ホーム、さらに地域交流施設を1カ所に集中した施設になっていて、それらを連携しながら〝地域に根差したトータルヘルスケア〟の実現を目指していく。

産婦人科や病児保育、介護付き有料老人ホームなど1カ所に

トータルヘルスケアの実現目指す

完成したONE FOR ALL横浜は地上5階建てで、1階に地域交流施設、1階と2階に産婦人科クリニック、3階に人工透析クリニックと病児保育室、3階・4階・5階に介護付き有料老人ホームが入り、あわせて5事業が運営される。医療介護複合型施設によって〝トータルヘルスケア〟の実現を図るほか、戸塚区役所跡地の使用事業者公募時に横浜市が掲げた「地域のにぎわい創出や少子高齢化」といった地域課題への幅広い対応にも、地域交流施設が併設されることの相乗効果に大きな期待がかかっている。5事業のうち、1階にある地域交流施設が15日にオープンし、その他4事業も4月中に順次オープンしていく。

地域交流施設には最大140席と42席の二つの多目的室、図書コーナーや健康相談コーナー、キッズコーナー、カフェスペースが設置され、多世代が気軽に集える交流の場として利用できるようにしている。また、屋内オープンスペースを隣接しているので、フリーマーケットやマルシェといった催しなど、より大規模で多目的な利用も可能。ONE FOR ALL横浜ならではのクリニックと連携した健康関連のイベントも今後数多く開催される予定だ。

地域交流施設とオープンスペース（上）。常設されているカフェ（下）

産婦人科クリニック〝ニーズ〟に応え新設

同施設の2階にある産婦人科クリニック「戸塚共立レディースクリニック」は全室個室で19床あり、手術・分娩室のほかLDR（陣痛、分娩、回復を1カ所で行う部屋）を3室備えた。戸塚区内には産婦人科が少ないとの声が多く、地域では産婦人科クリニックが待望されていた中での新設となる。分娩の他にも婦人科手術に対応。産科と婦人科で診療スペースを分け、プライバシーについて配慮された設計となっているのも特徴的だ。

病児保育室「戸塚共立ひかり病児保育室」は横浜市委託事業で、現在の場所から移設。現状の8人から1日10人まで受け入れ可能に施設を拡充した。通常の病児保育室のほか、安静室を3室、感染症の子ども用の観察室を設置し、病状によって子どもを分けて預かれるようにしている。小児科医師の定期巡回や緊急時のバックアップ体制も整えている。

戸塚共立レディースクリニックの病室

横浜市戸塚区戸塚町 157-3
TEL. 045-871-7801　FAX.045-871-7802

健康づくり中心に地域交流を活発化

医療法人横浜柏堤（はくてい）会
理事長
横川　秀男

私ども横浜柏堤（はくてい）会では、少子高齢化社会の中で、高齢者の方へのケアとして、介護老人保健施設・サービス付き高齢者向け住宅・訪問診療・訪問介護等、子育て支援として、横浜市の委託事業である病児保育室の運営・婦人科検診とその啓発活動・小児医療に取り組んでまいりました。

さらに、地域の皆さまが健康で充実した暮らしをおくる支えとして、地域医療公開講座や健康運動教室、健康まつりといった地域の皆さまにご参加いただける企画を開催しております。また、シーガルズの支援、災害医療チーム（TDR）派遣の経験は、私たちの財産です。

ONE FOR ALL横浜は、これらの取り組みを生かし、横浜市民、戸塚区民をはじめ、皆さまのご期待に応えるべく、地域で必要とされる医療・介護と子育て支援、地域交流を最優先に考えて設立した医療介護複合型施設です。

約80年にわたり戸塚区民の生活を支え、親しまれた戸塚区役所があった場所ですので、建物は変わっても、皆さまの安心と生活の支えとなり、貢献できる施設として、強い使命感を持って臨む所存です。そして、あたたかく質の高い医療・介護・子育て支援を提供し、未病改善のための健康づくり、学びを中心とした地域交流が活発に行われるような施設運営を心掛けてまいります。

当法人の理念である、「One for All, All for One（1人はみんなのために、みんなは1人のために）」のもと、愛し愛される施設として、戸塚の歴史の1ページに名を刻めるように、職員一同責任と誇りを胸に日々の業務に臨みます。

今後とも、皆さまのより一層のご支援、ご指導をお願い申し上げます。

当法人の経営母体である戸田中央医科グループが主体となって行っているスポーツを通した社会貢献、戸田中央総合病院女子ソフトボール部とボート部、戸塚共立メディカルグループ女子ラグビーチームYOKOHAMA ATKMの運営や横浜FC、ニッパツ横浜FCシーガルズの支援、災害医療チーム（TDR）派遣の経験は、私たちの財産です。

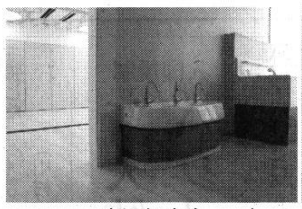

病児保育室

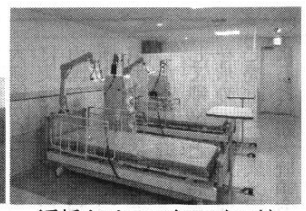

透析クリニックのベッド

人工透析クリニック「戸塚共立透析クリニック」はベッド数20床。自宅とクリニックとの間の無料送迎や緊急時の戸塚共立第1病院のバックアップ体制など、患者が安心して透析を受けられるような機能充実に努めている。

介護付き有料老人ホーム「戸塚共立ゆかりの里」は全室1人部屋で52戸を用意。医療法人が開設することの強みを生かし、医療・介護依存度の高い高齢者の受け入れが可能だ。グループ内の医療施設から24時間365日のバックアップ体制を受けられるほか、機能訓練室では健康運動指導士による健康教室やヘルスチェックも定期的に行われる予定だ。

同施設ではこれら5事業のエントランスや受付を完全に分離し、それぞれの患者や利用者が会わないように配慮した設計になっている。また、産婦人科クリニックがピンク、病児保育室が黄色といった各事業のイメージカラーでエントランスなど一部の壁面を彩ることで、無機質になりがちな医療介護施設空間を華やかに演出しているのも特徴だ。地域交流機能を兼ね備えた医療介護複合施設という、戸塚区の新たな地域活性化拠点の今後に注目だ。

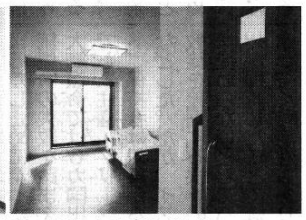

「ゆかりの里」の美容室（左）と居室（右）

祝竣工「ONE FOR ALL 横浜」

Daiwa House®
大和ハウスグループ
大和ハウス工業株式会社
横浜支社
常務執行役員 支社長　山﨑 考平
〒220-8620　横浜市西区みなとみらい3丁目6番1号
TEL:045-650-5280 FAX:045-650-5238　www.daiwahouse.co.jp

株式会社内藤建築事務所
代表取締役社長 川本雄三
本社 京都市左京区田中大堰町182番地
TEL:075-781-4111（代）
東京本社 東京都中央区八丁堀3-12-8
TEL:03-5543-2131
東京 名古屋 京滋 大阪 広島 九州
http://www.naito-archi.co.jp

Make Next. 九電工
東京本社
東京都豊島区池袋3-1-1サンシャイン60 31階
TEL 03(3980)8611 www.kyudenko.co.jp

昇降機設備工事 HITACHI Inspire the Next
心と技術で応える―ビルケア
BUILCARE
株式会社日立ビルシステム
横浜支社　〒220-0011 横浜市西区高島1-1-2
TEL:045-640-6070 http://www.hbs.co.jp/

屋上緑化工事
大和リース株式会社
東京都千代田区飯田橋2-18-2
TEL 03-5214-2358

仕上げユニット工事
株式会社 アベルコ 神奈川支店
横浜市瀬谷区目黒町33-11
TEL 045-921-7751

塗装工事
有限会社 アライブカラー
横浜市旭区善部町96-2
TEL 045-365-5776

内装仕上工事
株式会社 インテリア アライ
横浜市中区錦町16-1
TEL 045-623-2462

自動ドア・ステンレス建具工事
株式会社 神奈川ナブコ
横浜市西区花咲町7-150
TEL 045-323-0725

内装工事
株式会社 加美家
横浜市戸塚区東俣野町993-1　メゾンカミヤ215号
TEL 045-851-9415

金属工事
株式会社 北村商会
横須賀市田浦町6-46
TEL 046-861-2095

鳶土木工事
國井工業株式会社
逗子市桜山4-2-35
TEL 046-873-9211

アルミ手摺工事
久米工業株式会社
埼玉県朝霞市田島383-1
TEL 048-451-8161

左官工事
有限会社 佐藤左官工業
川崎市中原区下小田中5-6-18
TEL 044-788-1612

屋根工事
三協工業株式会社 神奈川支店
大和市上和田946-3
TEL 046-268-9950

金属製建具工事
株式会社 シシクラ
横浜市金沢区福浦2-13-33
TEL 045-782-4422

杭工事
ジャパンパイル株式会社
横浜市中区山下町74-1　大和地所ビル805
TEL 045-227-8891

コンクリート圧送工事
株式会社 湘南圧送
藤沢市辻堂東海岸3-4-7
TEL 0466-34-0496

機械設備工事
大成温調株式会社
東京都品川区大井町1-47-1
TEL 03-5742-7301

防水工事
中村瀝青工業株式会社 横浜支店
横浜市鶴見区生麦5-14-9
TEL 045-500-6601

組積工事（ALC版）
名取屋興産株式会社 渋谷営業所
東京都渋谷区南平台町2-13　南平台大崎ビル6F
TEL 03-3461-6441

建具工事・内装工事・止水工事
文化シヤッター株式会社
横浜市中区吉田町65　ERVIC横浜10F
TEL 045-260-0215

鉄筋工事一式請負
株式会社 松伸
埼玉県八潮市大瀬236-1
TEL 048-997-3291

生コンクリート・セメント
株式会社 三好商会
横浜市西区北幸2-8-4　横浜西口KNビル
TEL 045-328-3445

鉄骨工事
山建工事株式会社
横浜市中区本牧ふ頭1-1
TEL 045-628-1871

硝子工事
株式会社 山田商店
東京都大田区大森南2-15-6
TEL 03-5705-8801

鳶工事
株式会社 吉見架設
横浜市瀬谷区中屋敷2-20-2
TEL 045-306-0143

アルミニウム製建具工事
株式会社 LIXIL ビル神奈川支店
横浜市都筑区中川中央2-5-18
TEL 045-522-9513

型枠工事
有限会社 渡部工務店
逗子市池子1-4-14
TEL 046-872-1330