Toda Medicalcare Group

戸田中央総合病院 市民公開講座 Vol.55

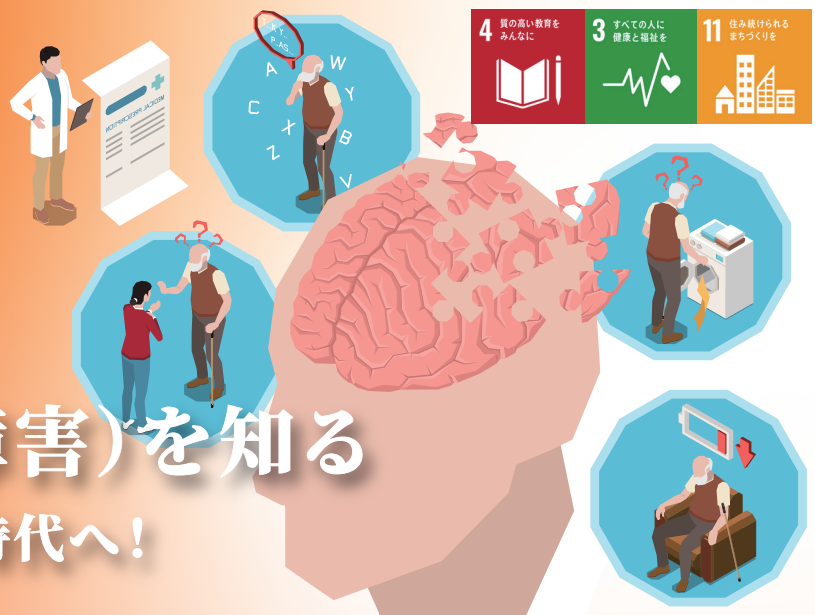

認知症治療とMCI（軽度認知障害）を知る

早期発見で進行を遅らせる時代へ！

2025.
6.28（土）
14:00–15:00

定員200名様
参加無料
事前申込制

受付開始 13:30（会場入場可能）

現代の医療では“不治の病”である「認知症」。2023年、アルツハイマー型認知症の原因に直接アプローチする世界初の治療薬が誕生し、進行を遅らせることができる時代が到来しました。ただし、進行が軽度な方に限られているため、早期に診断・治療を受けることが重要です。認知症の初期症状から検査・治療について、詳しく解説いたします。

※認知症にはいくつかの類型があり、約70%がアルツハイマー型認知症です。

講師

戸田中央総合病院 脳神経外科

山崎 圭 医師

申込方法

インターネット

下記のURLまたは左の二次元コードから申込フォームへのご登録をお願いいたします。
後日、ご登録いただいたメールアドレスにご案内メールをお送りいたします。

https://forms.gle/qk7b2BAB5Nygs8p79

お電話

TEL.0570-01-1114
（戸田中央総合病院 総務課広報担当）
［受付時間］月～金 8:30～17:00、土 8:30～13:00 ※日祝除く

申込締切 2025年6月27日（金）迄

会場

戸田中央看護専門学校 2階 講堂

埼玉県戸田市本町1-8-16
JR埼京線「戸田公園」駅下車 東口より徒歩7分

※校舎の運営上、**受付開始前は入場できません。**
受付開始時間（午後1時30分）以降にお越しください。

当日のご注意

- **感染症予防のため、マスク着用・入場時の検温および手指消毒をお願いいたします。**
- 会場内でのご飲食はご遠慮ください。
- お車や自転車でお越しの方は、戸田中央総合病院の駐車場および駐輪場をご利用ください。
- 会場内の録音および撮影は禁止とさせていただきます。
- 記録および広報で使用するため、当院や取材メディアによる写真や動画撮影が行われます。お顔を写すことはありませんが後ろ姿が写る場合があり、広報物や取材メディア（新聞・WEB等）に掲載される場合があります。あらかじめご了承ください。

主催 戸田中央総合病院　お問い合わせ 総務課広報担当 TEL.0570－01－1114㈹

Image by macrovector, b on Freepik